

Ostansicht / Querschnitt

Nordansicht

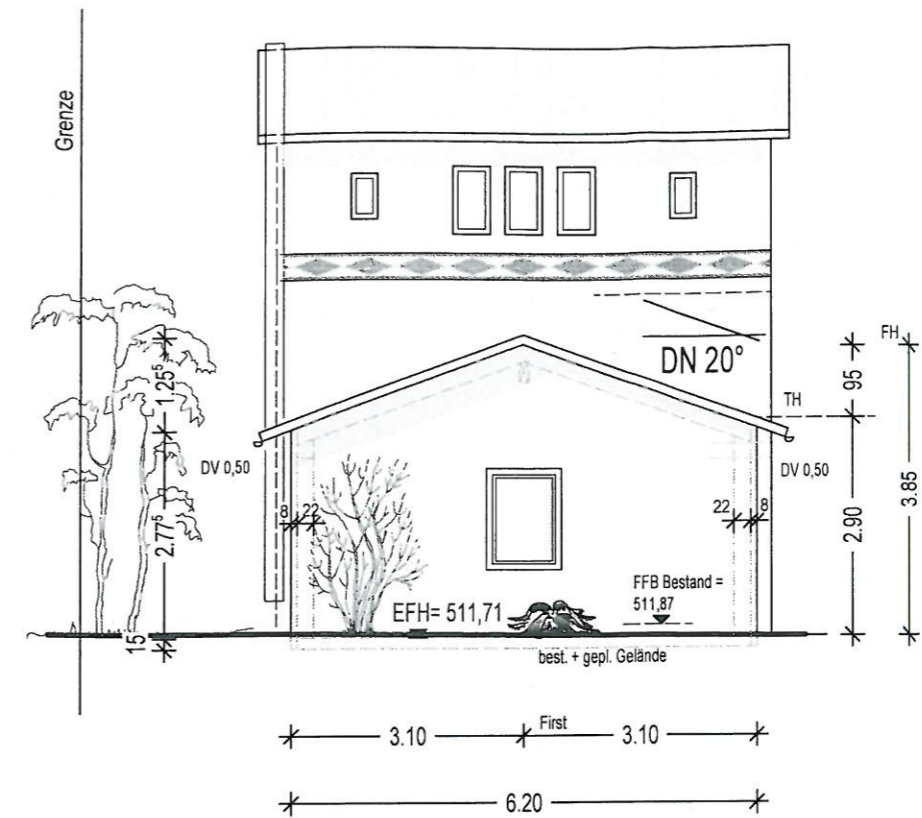

Südansicht

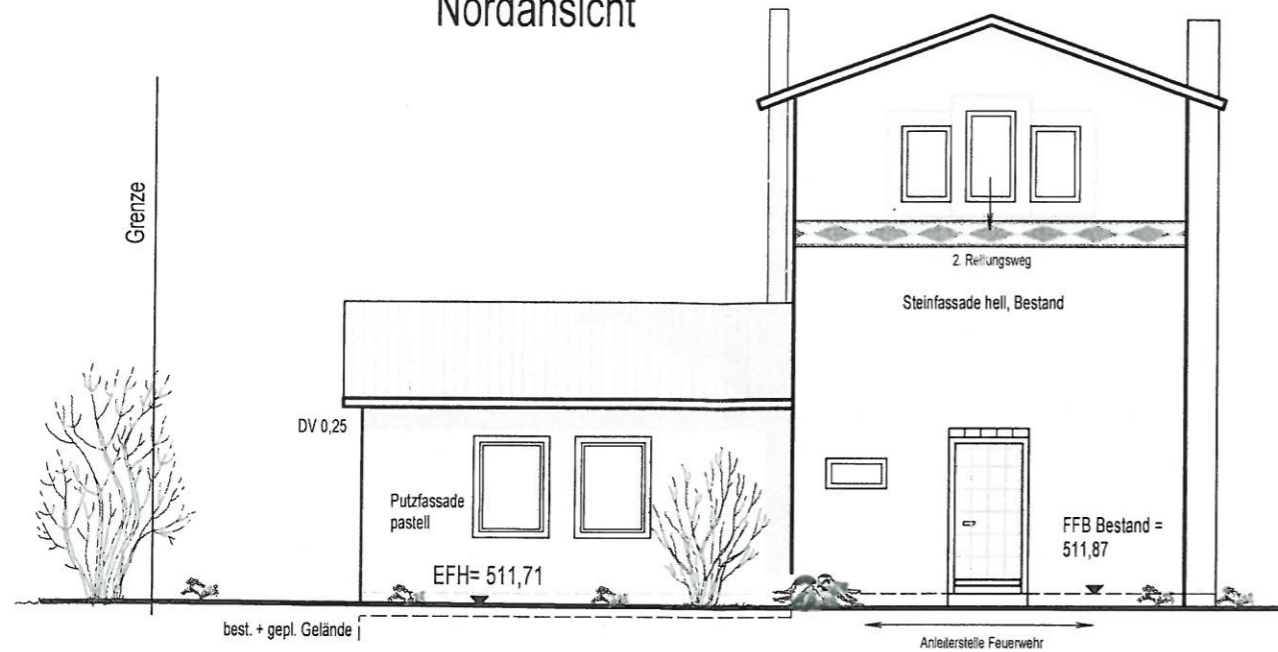
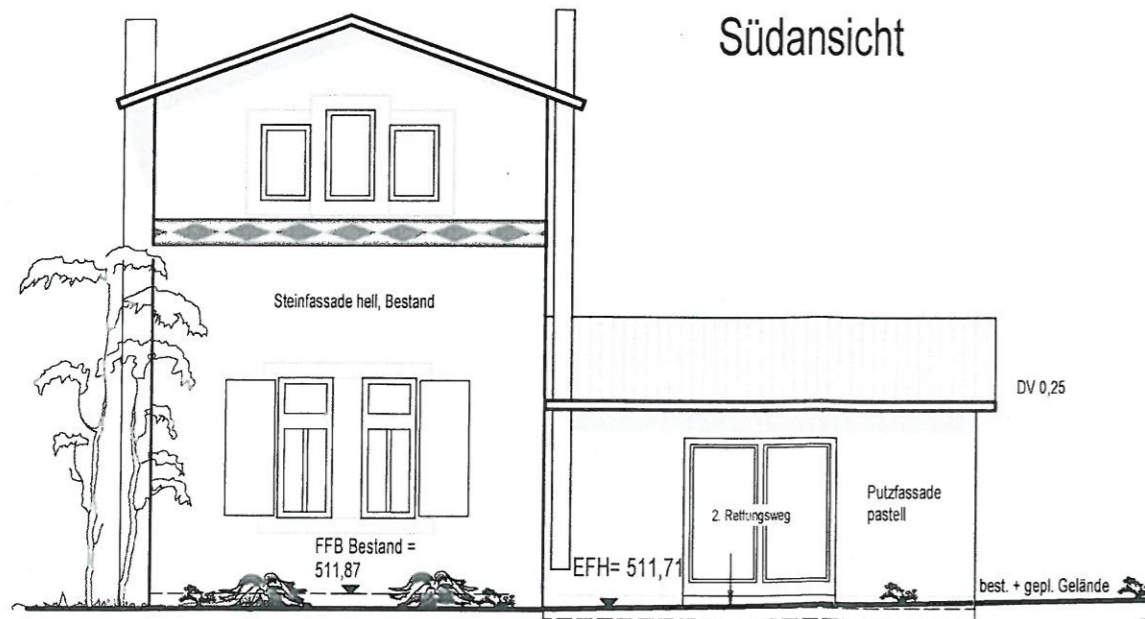

Westansicht

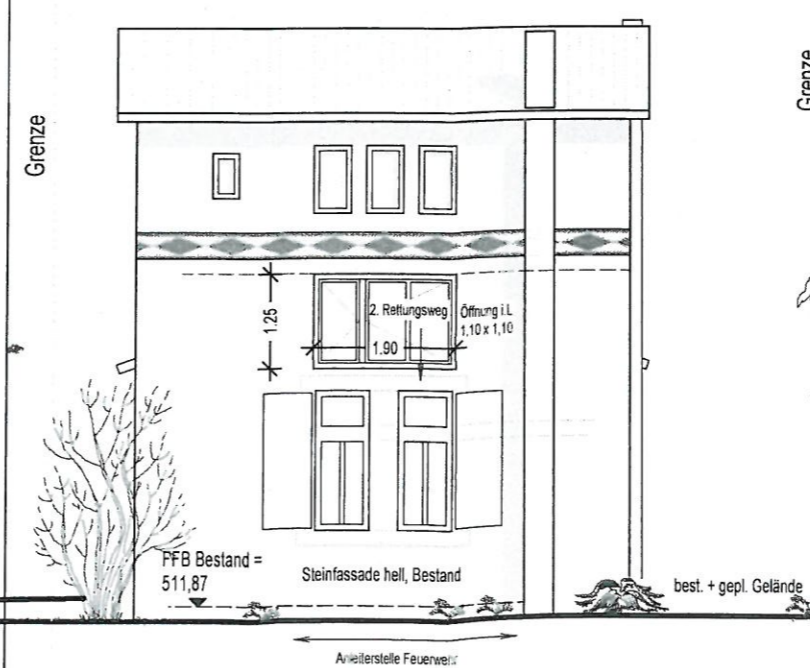

ANSICHTEN / SCHNITT

BAUGESUCH	Maßstab: 1:100
BAUVORHABEN : Anbau an best. Wohnhaus Bahnhof Hochdorf 6, Flst.Nr. 7281/2 72184 Eutingen	
BAUHERR : Benjamin Warken Bahnhof Hochdorf 5 72184 Eutingen	Bauherr, den 29.11.2016 
 Dipl.-Ing. (FH) B. Lehmler Ingenieurbüro für Bauwesen Rottenburger Str. 19 72181 Starzach-Börstingen Tel.: 07457 / 91981 Fax.: 07457 / 91982	Planverfasser, den 29.11.2016 

Kreis : Freudenstadt
 Gemeinde : Eutingen

LAGEPLAN

– zeichnerischer Teil zum Bauantrag –

NORD

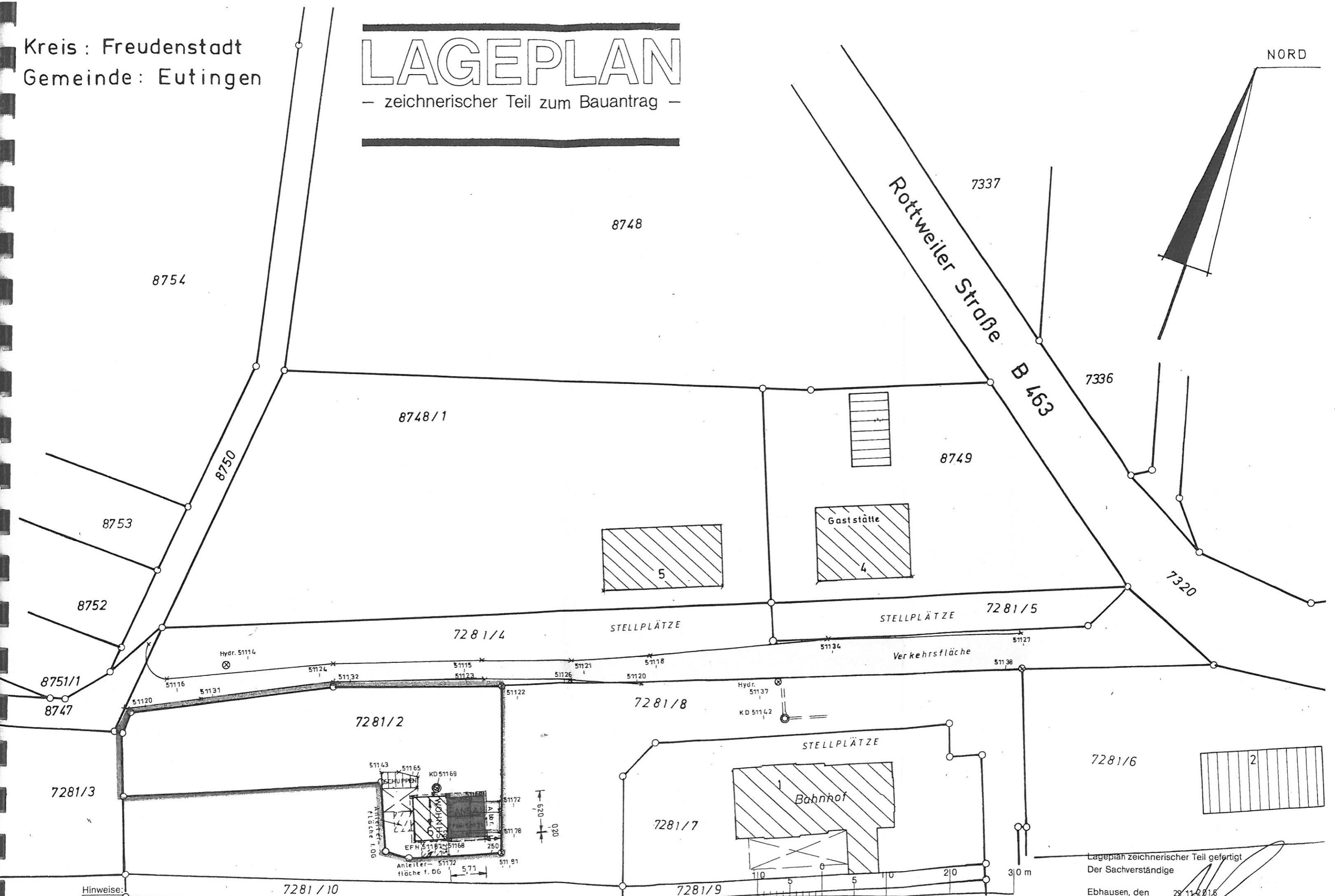

Hinweise:

Für die Darstellung und Vollständigkeit event. vorhandener ober- und unterirdischer Versorgungsleitungen wird keine Gewähr übernommen.
 Die Lage der unterirdischen Versorgungsleitungen ist durch die ausführende Firma bei den zuständigen Stellen zu erfragen.
 Darstellung entspricht dem Liegenschaftskataster, Abweichungen gegenüber dem Grundbuch sind möglich.

Maßstab 1 : 500

Lageplan zeichnerischer Teil gefertigt
 Der Sachverständige

Ebhausen, den 29.11.2015

Vermessungsbüro WALTER RAU

Ottenbühl 14 · Tel. 07064/349
 72227 Ebhausen-Rottföden

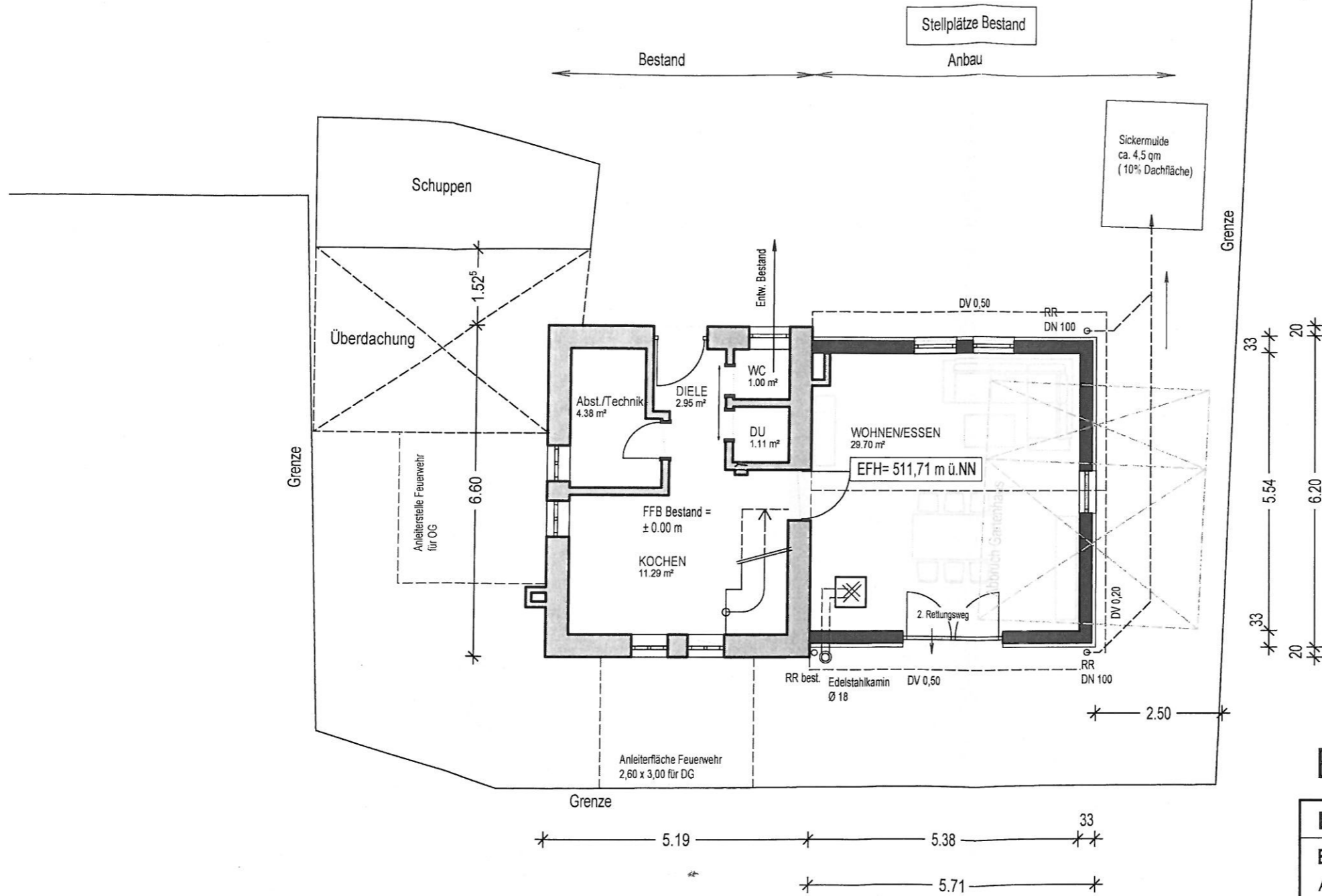

ERDGESCHOSS, Entwässerung

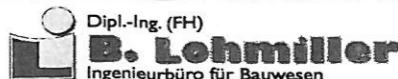
BAUGESUCH	Maßstab: 1:100
BAUVORHABEN : Anbau an best. Wohnhaus Bahnhof Hochdorf 6, Flst.Nr. 7281/2 72184 Eutingen	
BAUHERR : Benjamin Warken Bahnhof Hochdorf 5 72184 Eutingen	Bauherr, den 29.11.2016
 Dipl.-Ing. (FH) B. Lehmillier Ingenieurbüro für Bauwesen Rottenburger Str. 19 72181 Starzach-Börstingen Tel.: 07457 / 91981 Fax.: 07457 / 91982	Planverfasser, den 29.11.2016 